

MP ELEITORAL
nas Eleições 2026

**PESSOA IDOSA,
FAÇA VALER SEU
DIREITO
DE VOTAR.**

**SAIBA COMO GARANTIR
ACESSIBILIDADE E PRIORIDADE
NAS ELEIÇÕES 2026.**



MP  **PE**
Ministério Público de Pernambuco

LOCAL DE VOTAÇÃO ACESSÍVEL



Até **6 de maio**, você pode pedir um novo local de votação com rampas ou elevadores.

Dica: Se perder o prazo, você ainda pode pedir uma mudança temporária de local, entre 20 de julho e 20 de agosto.

AJUDA NA HORA DE VOTAR

Se for essencial para você, é permitido entrar com uma pessoa de sua confiança para ajudar a digitar os números na urna.

Atenção

O acompanhante não pode trabalhar para partidos ou para a Justiça Eleitoral.



COMO SOLICITAR LOCAL ACESSÍVEL

Não deixe para a última hora

- Pelo site: **tse.jus.br** (Autoatendimento)

AUTOATENDIMENTO
EL  **ITORAL**

TÍTULO NET

Busque um serviço

Eleitor

- › Tirar primeiro título
- › Transferir título eleitoral
- › Atualizar dados pessoais, endereço ou local de votação
- › Regularizar título cancelado
- › Emitir 2ª via do título eleitoral
- › Fazer transferência temporária de local de votação

Consultas

- › Solicitações, justificativas e transferências temporárias
- › Número do título
- › Situação do título
- › Débitos eleitorais
- › Onde votar
- › Validar autenticidade de documento da Justiça Eleitoral

Certidões

- › Certidão de quitação eleitoral
- › Certidão de crimes eleitorais
- › Certidão negativa de alistamento
- › Certidão simplificada de dados e biometria

- Pelo aplicativo **e-Título**
- Presencialmente: Agende no site do **TRE-PE**



Tribunal Regional Eleitoral-PE

Serviços eleitorais | Eleições | Partidos | Comunicação | Jurisprudência | Legislação | Serviços judiciais | Institucional

Home / Serviços eleitorais / Agende seu atendimento

Serviços eleitorais

- Agende seu atendimento**
- Alerta de Desinformação
- Autoatendimento Eleitoral
- Biometria
- Carta de serviços
- Certidões
- Convocação de mesários
- Glossário eleitoral
- Justificativa eleitoral

Agende seu atendimento

 Agendamento de Atendimento

Para continuar, **selecione uma das opções:**

- Solicitar agendamento
- Consultar/Cancelar
- Alterar agendamento

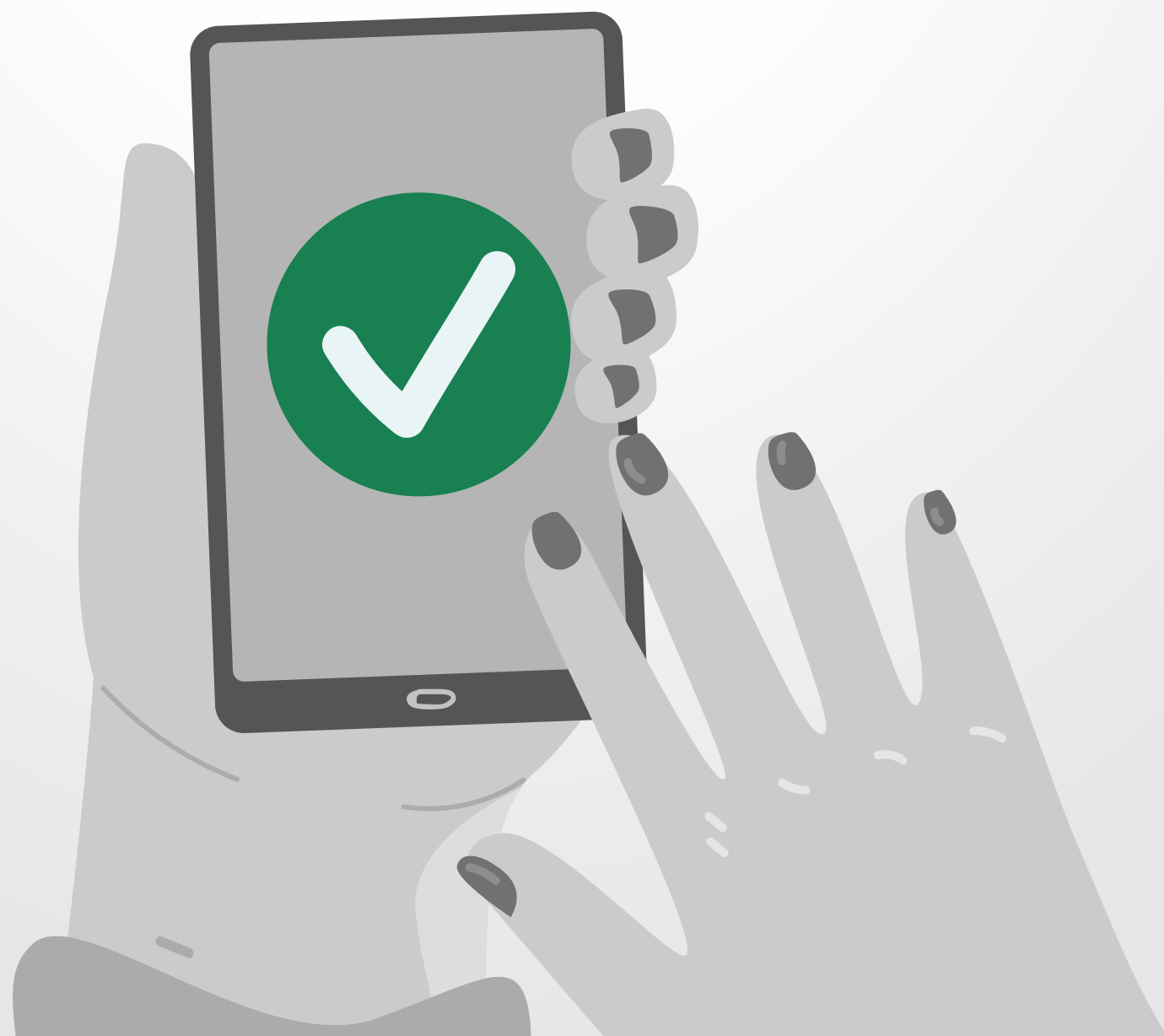

NOVIDADE: TRANSPORTE GRATUITO

Se você tem dificuldade de locomoção e não tem como ir votar, pode agora solicitar transporte gratuito oficial.

Como pedir:

- Solicite no cartório eleitoral da sua cidade ou no site do TSE (link [Acessibilidade e Inclusão na Justiça Eleitoral](#)) até 20 dias antes da eleição.
- A confirmação deve ser informada até 48 horas antes da votação.
- O transporte será de ida e volta entre a casa do eleitor e o local de votação.

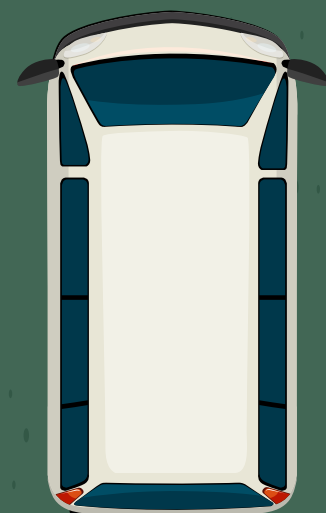
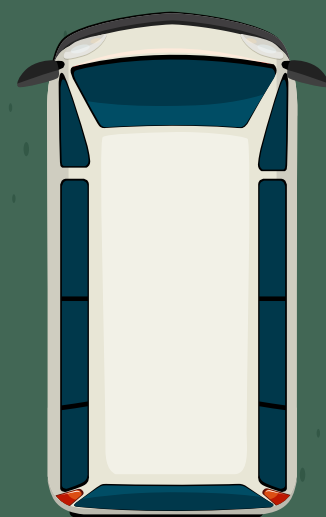



É PROIBIDO

Candidatos, partidos ou federações fornecerem transporte ou refeições aos eleitores. O transporte oficial deve ser exclusivamente público e neutro.

SAIBA TAMBÉM:

Prioridade na Fila

Pessoas com **60 anos ou mais** têm prioridade na fila.

Importante

Se você tem **80 anos ou mais**, a preferência é absoluta — você passa na frente de todos. **Prioridade na Fila**

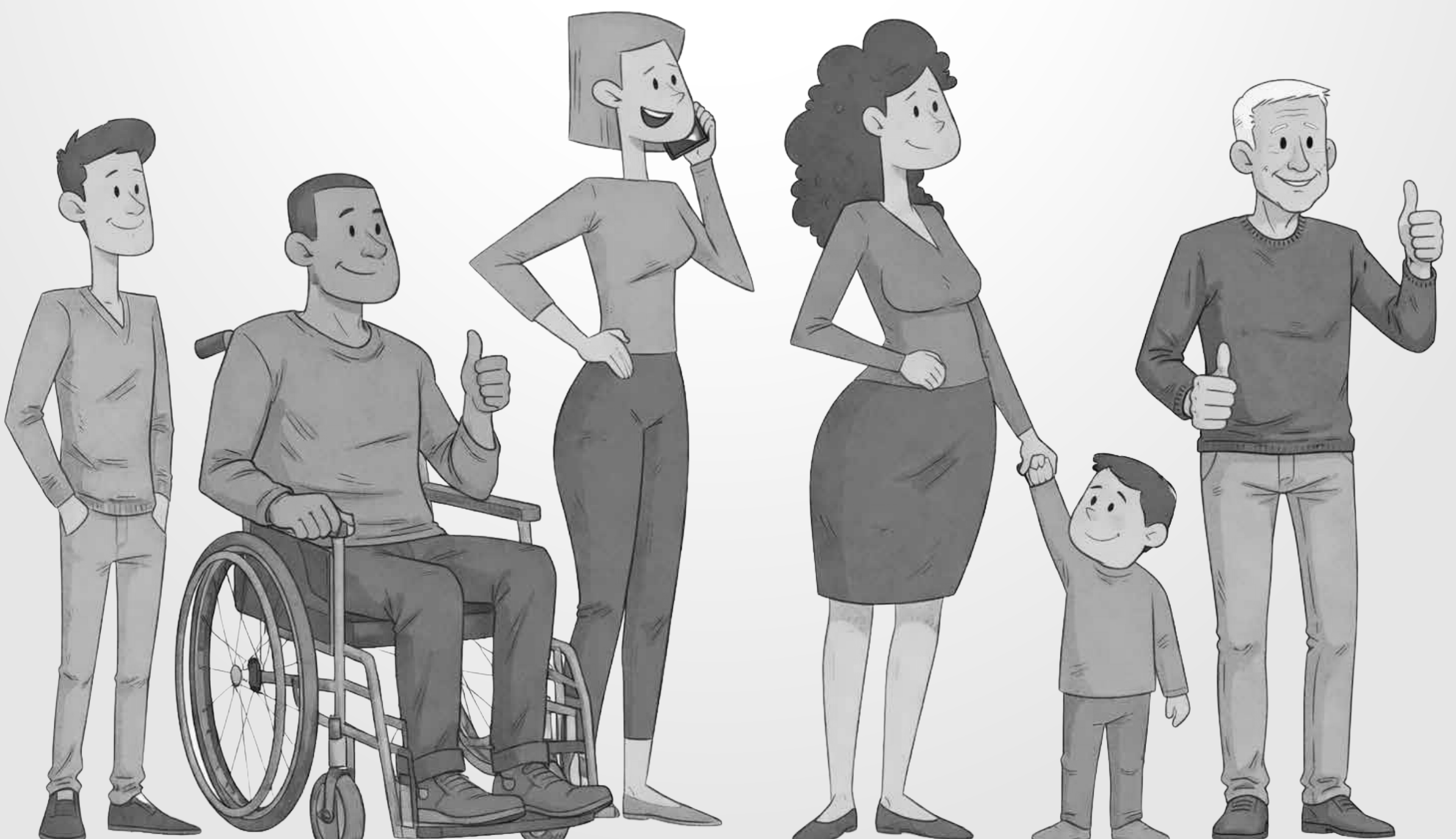

EXERCER SEU DIREITO AO VOTO É FUNDAMENTAL PARA A PROMOÇÃO DE POLÍTICAS PÚBLICAS PARA AS PESSOAS IDOSAS.

Se precisar, acione a Ouvidoria do MPPE

Whatsapp: (81) 99679 0221

Site: www.mpppe.mp.br

Disque MPPE: 127 (das 8h às 14h, em dias úteis)

Whatsapp Libras: (81) 99316 2600

Ou procure a Promotoria de Justiça da sua cidade.



NÚCLEO DE APOIO ÀS
**ATIVIDADES
ELEITORAIS**



NÚCLEO DA
PESSOA IDOSA

MP  PE
Ministério Público de Pernambuco